

Documento sin valor contractual. Sujeto a modificaciones por la propiedad y la dirección facultativa de las obras.  
Documento redactado en base al anteproyecto de la promoción, cuya validez queda sujeta a la aprobación del proyecto básico y de ejecución.

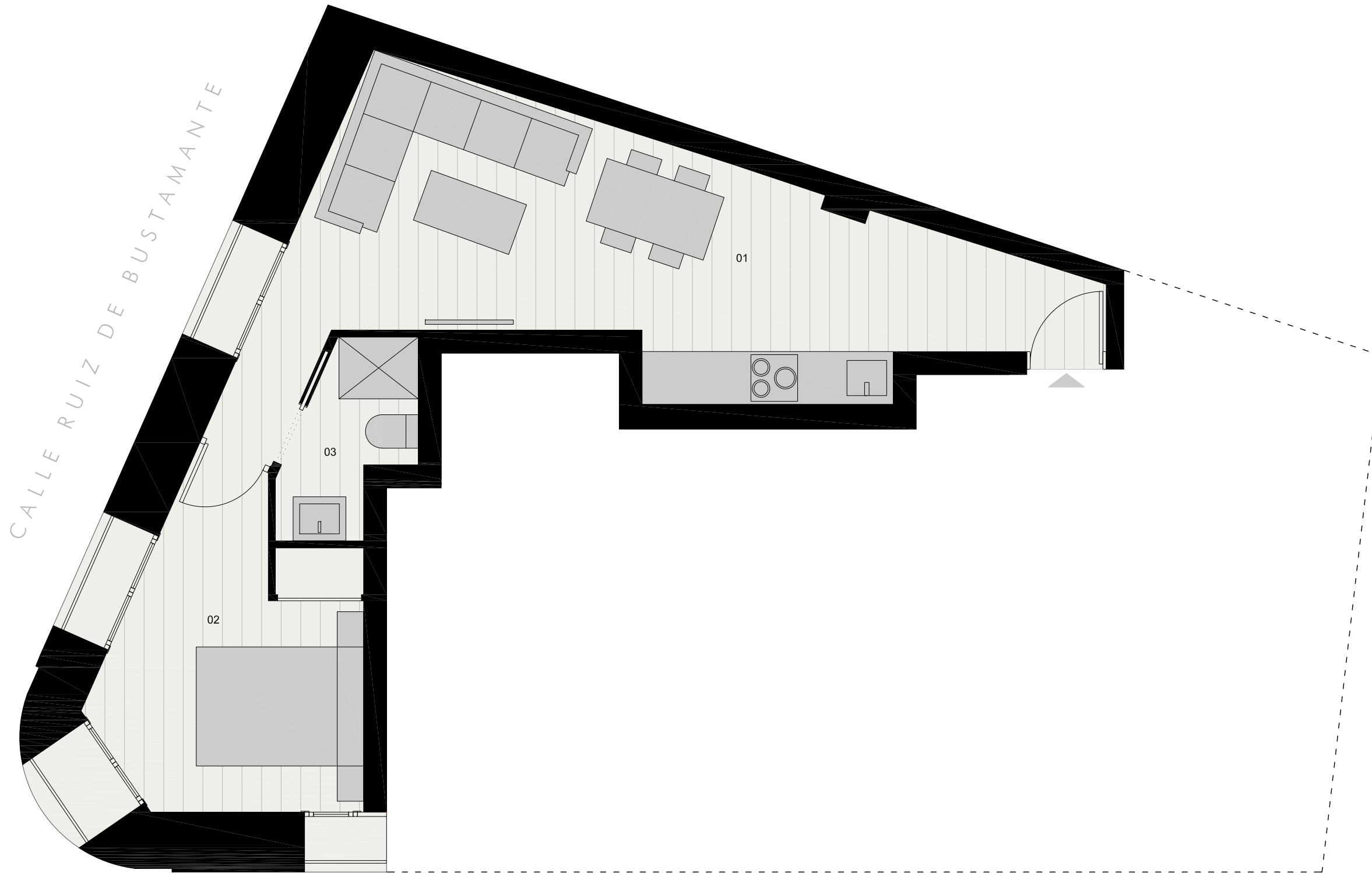

FICHA TÉCNICA Apartamento 02

Orientación	Sureste
Planta	Baja
Superficie construida sin zonas comunes	48,38 m <sup>2</sup>
Superficie construida con zonas comunes	59,98 m <sup>2</sup>
Superficie útil	34,51 m <sup>2</sup>
Precio (IVA no incluido)*	138.000,00 €
01 Hall / Cocina / Salón-comedor	21,76 m <sup>2</sup>
02 Dormitorio	10,00 m <sup>2</sup>
03 Baño	2,75 m <sup>2</sup>

\*Otros tributos y gastos por cuenta del comprador: Aranceles notariales por la escritura de compraventa, honorarios de inscripción en el Registro de la Propiedad, Impuesto de Actos Jurídicos Documentados, gastos de tramitación de escritura de compraventa (gestoría) y cualquier otro gasto o tributo que conforme a Ley corresponda al comprador.  
Periodo de validez de la información suministrada: 60 días.

CALLE MARQUÉS DE CÁDIZ



ESCALA GRÁFICA

